Exposé

HEZ05858_64463

Hyundai STARIA

STARIA 1.6 T-GDI HEV Trend

Herzlich Willkommen,
wir freuen uns, dass Du Dich für ein Fahrzeug aus unserem Bestand interessierst. Gerne beantworten wir Deine Fragen zu unseren Fahrzeugen und organisieren mit dem ausgesuchten Fahrzeug eine Probefahrt.
Selbstverständlich nehmen wir Dein derzeitiges Fahrzeug in Zahlung, die Bewertung des Fahrzeugs ist kostenlos. Um die monatlichen Kosten kalkulierbar zu machen, bieten wir bei Bedarf eine passende Finanzierung an.
Haben wir Dein Interesse geweckt?
Dann kontaktiere uns gerne.
Für Rückfragen stehen wir gerne zur Verfügung.
Dein ernst + könig Team

Unsere Leistungen für Dich

- Alle Fahrzeuge mit umfangreichem Funktionscheck
- Inzahlungnahme möglich
- Probefahrt nach vorheriger Vereinbarung
- Mindestens 12 Monate Garantie
- Anfragen werden schnellstmöglich beantwortet

Exposé

HEZ05858_64463

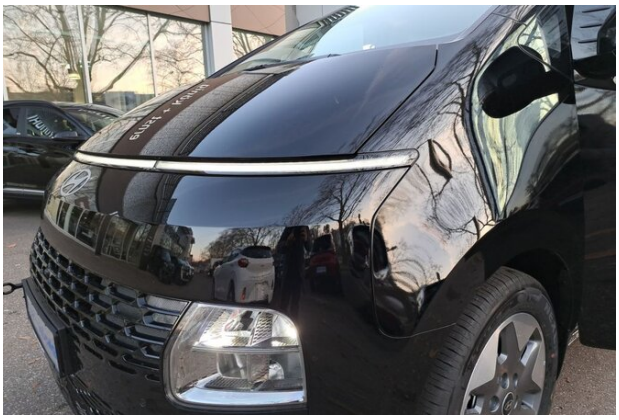

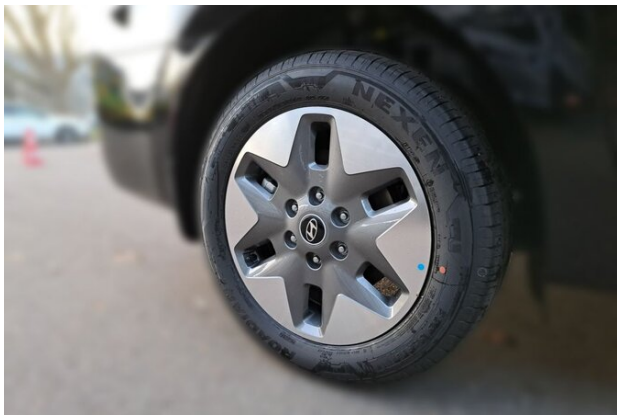

Hyundai STARIA

STARIA 1.6 T-GDI HEV Trend

Erstzulassung: **11/2024**

Kilometerstand: **1.500 km**

Motorleistung: **165KW/224PS**

Kraftstoffart: **Hybrid (Benzin/Elektro)**

Karosserie: **Van/Kleinbus**

Farbe: **Abyss Black**

Verbrauch kombiniert nach WLTP: 7,6 l/100km, CO2 Emmisionen nach WLTP: 172 g/km, CO2-Klasse: F

Ausstattung

- 2.Sitzreihe,Rücksitzlehne 60:40get.umkl.
- 3.Sitzreihe-Rücksitzb.hochkl.,verschieb.
- Ad. Geschwindigkeitsregelanlage (NSCC)
- Airbag (Seitenairbags) vorn
- Airbag Fahrer-/Beifahrer
- Airbag: Vorhangairbags vorn
- Anti-Blockier-System
- Apple CarPlay und Android Auto
- Ausstiegswarner (SEW)
- Autobahnassistent (HDA)
- Autonomer Notbremsassistent (FCA)
- Außenspiegel elek. einstellbar,anklabeh
- Außenspiegel in Wagenfarbe
- Außenspiegel mit integrierten LEDBlinker
- Bluelink-Connect
- Bluetooth-Freisprecheinrichtung
- Bremsleuchte, dritte
- Digitales Cockpit mit 10,3-Zoll-Display
- Display
- 10,3-Zoll-Touchscreen + Navig.
- Drive Modes
- Einparkhilfe, vorne und hinten
- Elektronische Stabilitätskontrolle (ESC)
- Fensterheber elektrisch vorne
- Getriebe: 6-Stufen-Automatikgetriebe
- Heckscheibe, beheizbar, mit Abschaltaut.
- Heckscheibenwischer unter Dachspoiler
- Innenbeschlagsregelung automatisch
- Innenspiegel automatisch abblendend
- Klimaautomatik vorn + hinten
- Kopfstützen (9)
- Kühlergrill in Wagenfarbe
- LED Voll-Scheinwerfer

Exposé

HEZ05858_64463

- LED-Rückleuchten (Bremslicht+Fahrlicht)
- LED-Tagfahrlicht
- Räder: Leichtmetallfelgen 7,0 J x 18" - Reifen: 235/55 R18
- Lackierung: Mineraleffekt-Lackierung
- Lederlenkrad, beheiz.,Multifunk.,Schaltw
- Lichtsensor
- Notrufsystem (eCall)
- Ottopratikelfilter
- Over-the-Air-Updates
- Paket: Easy Access-Paket - Elektrische Heckklappe - Elektrische Schiebetüren
- Paket: Park-Paket - Surround-View-Monitor (SVM) - Totwinkelassistent mit Monitoranzeige (BVM)
- Parkbremse, elektronisch (EPB)
- Polster: Stoff
- Querverkehrswarner hinten mit Notbremsfu
- Radio: DAB Radio
- Radiozubehör: 6 Lautspercher
- Regensensor
- Räder: Reifendruckkontrollsystem (TPMS)
- Rückfahrkamera
- Servolenkung
- Sitze: 9 Sitzer
- Sitze: Fahrersitz elektrisch einstellbar
- Sitze: Sitzheizung vorne
- Smart-Key-System mit Start-Stop-Knopf
- Sonnenblende mit beleuchtetem Spiegel
- Spurfolgeassistent (LFA)
- Spurhalteassistent (LKA)
- Steckdose
- 12-Volt
- Totwinkelassistent aktiv (BCA)
- Traktionskontrolle
- Türgriffe in Wagenfarbe lackiert
- USB-C Ladeanschlüsse vorne und hinten
- Verglasung: wärmedämende Frontscheibe
- Verkehrszeichenerkennung (ISLA)
- Wegfahrsperre

**5 jahre Herstellergarantie ab Erstzulassung **

** **

Irrtümer und Zwischenverkauf vorbehalten!

**Achtung! Der Standort des Fahrzeuges kann abweichend sein. Bitte vor Besichtigung erfragen. **

46.900,00 €

Mehrwertsteuer ist ausweisbar und beträgt: 7.488,23 €.